

Coupe profil DD - existant

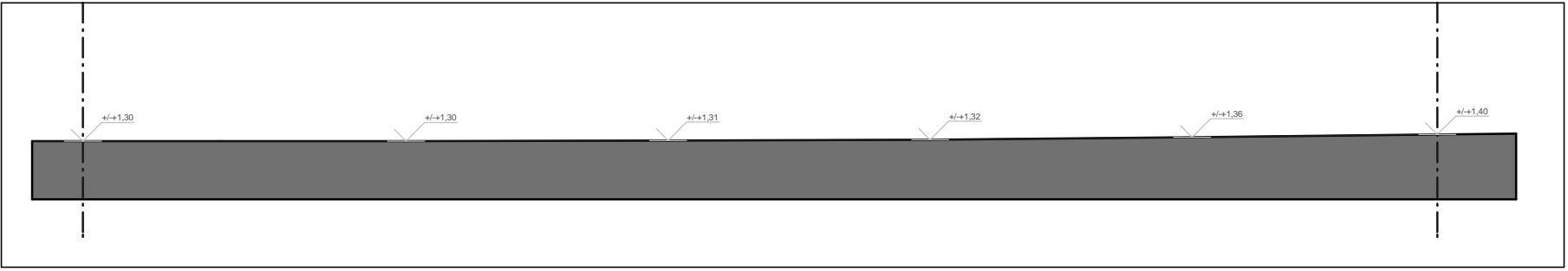

Coupe profil BB - existant

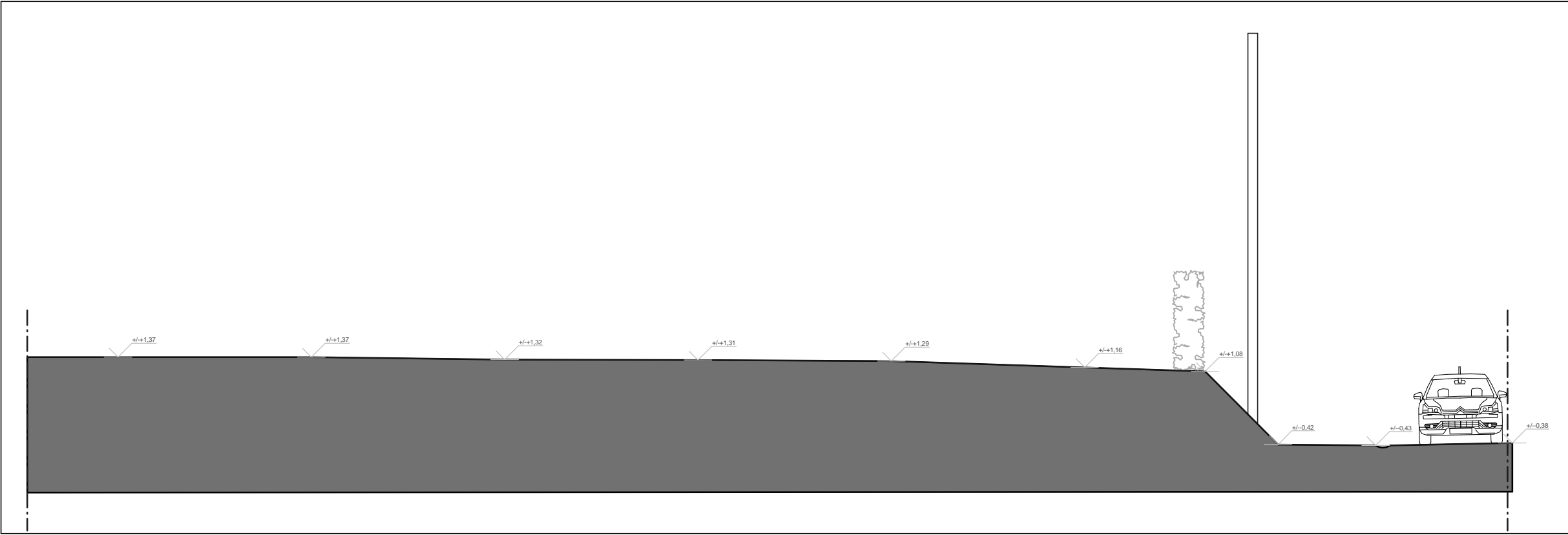

Coupe profil AA - existant

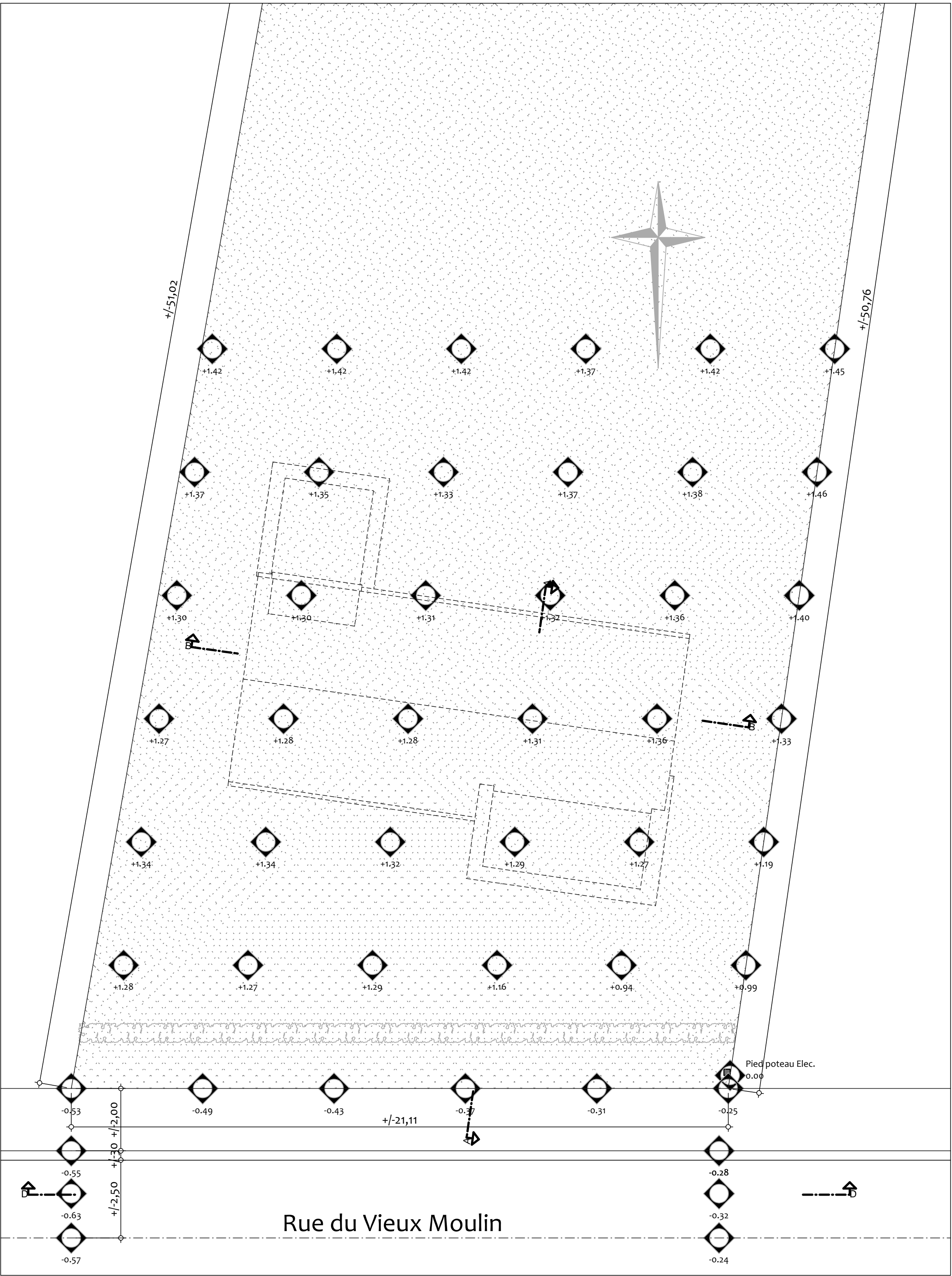

Implantation existante

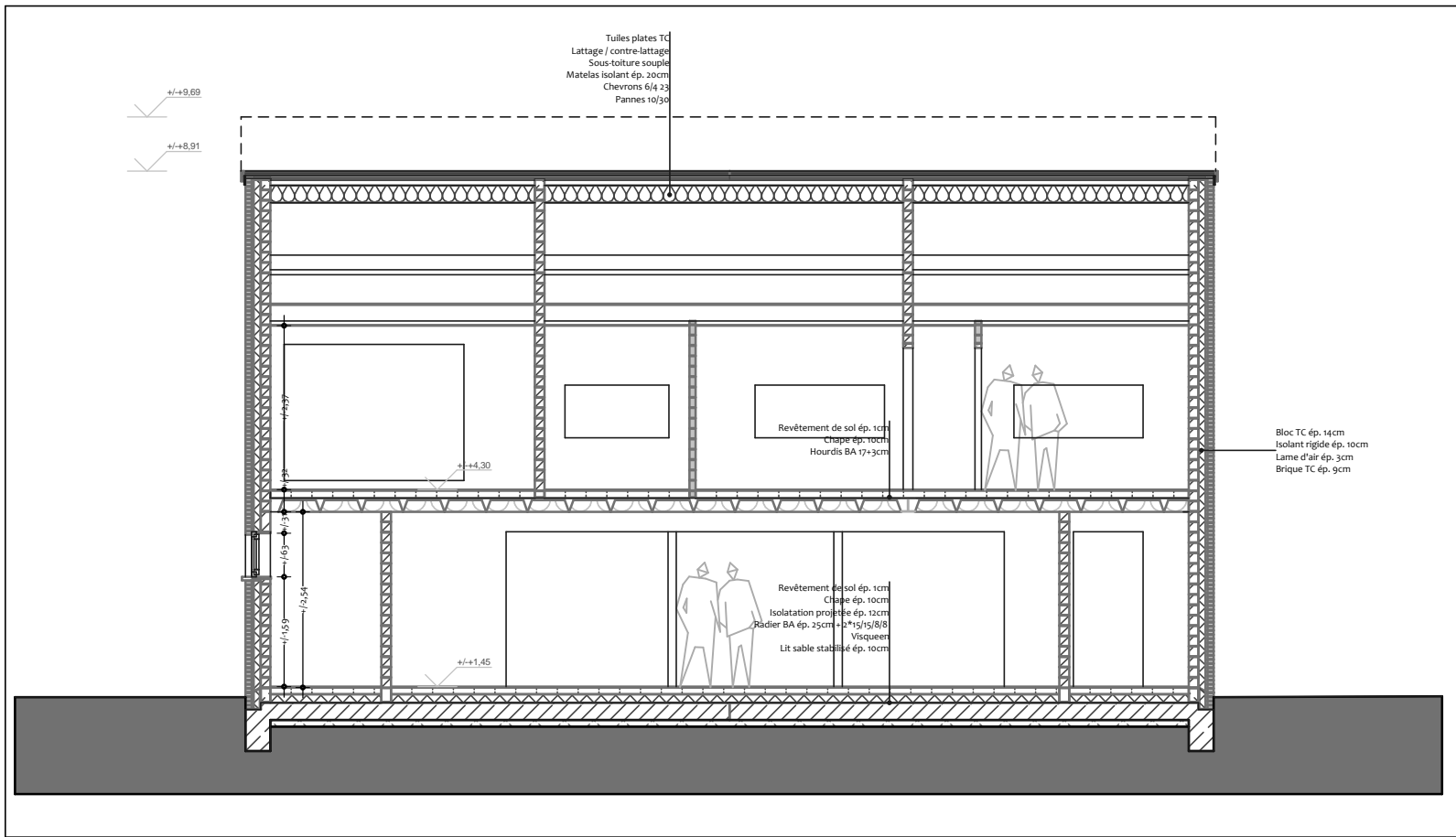

Coupe profil BB - projeté

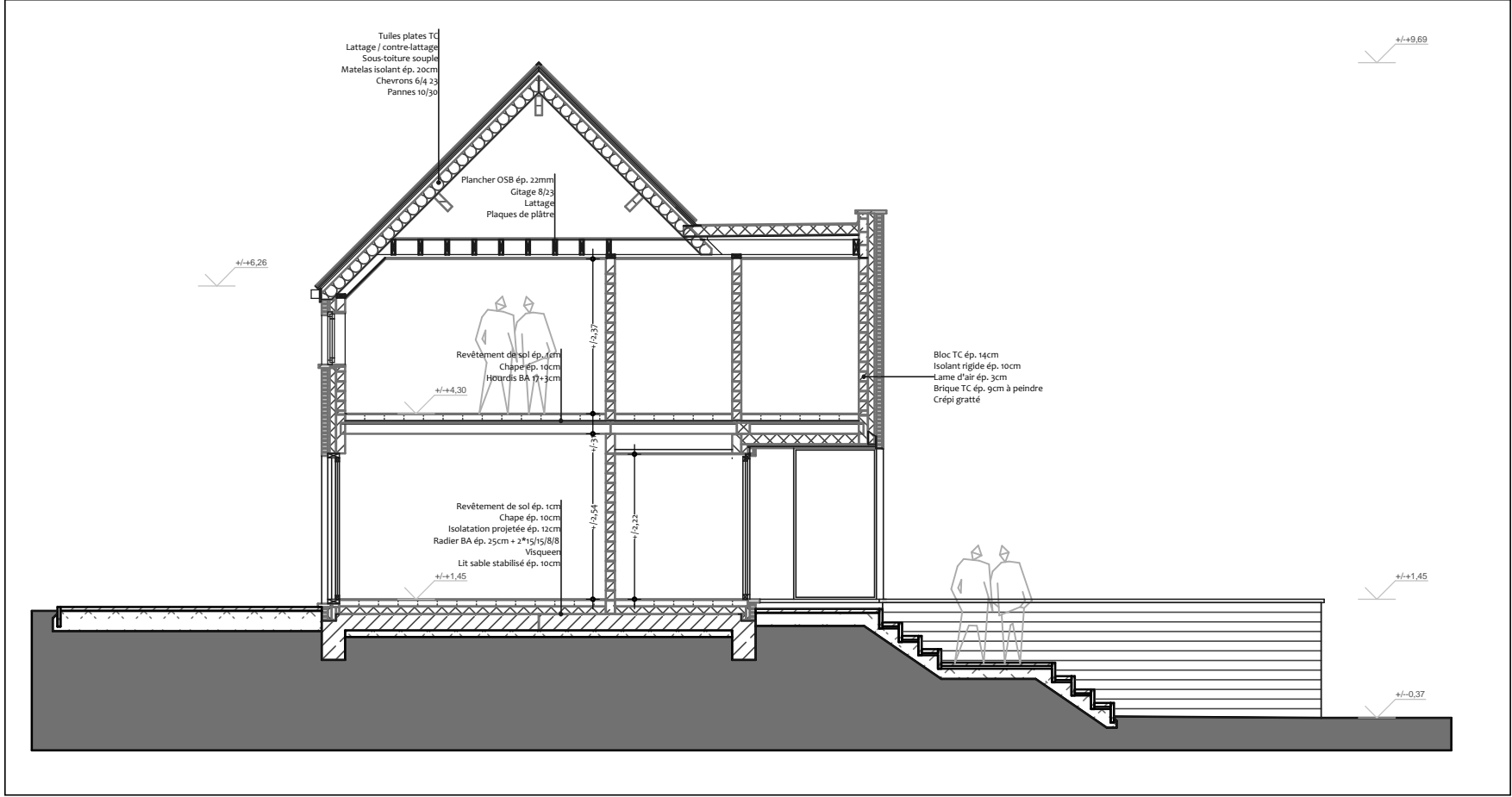

Coupe profil AA - projeté

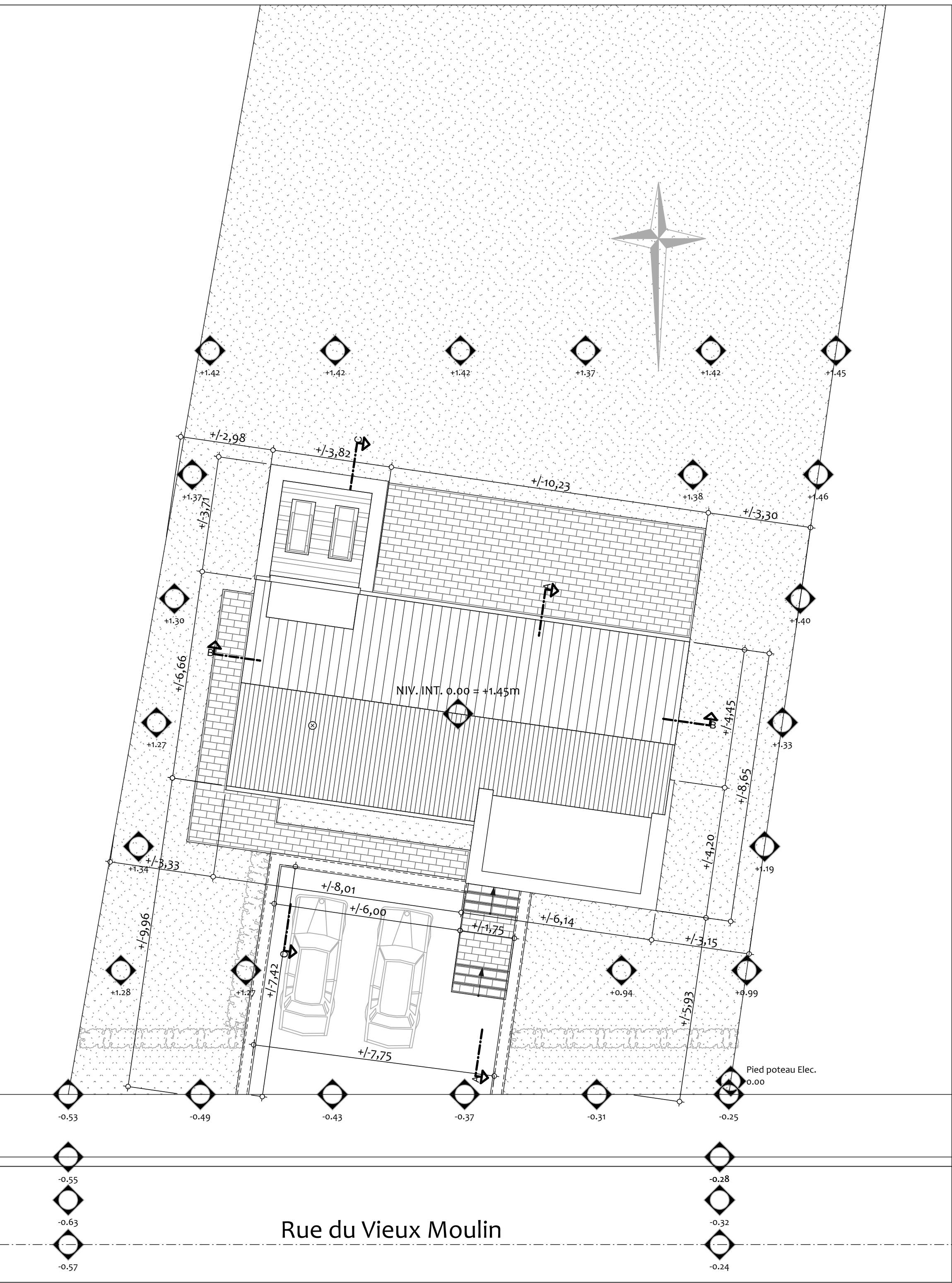

Implantation projetée

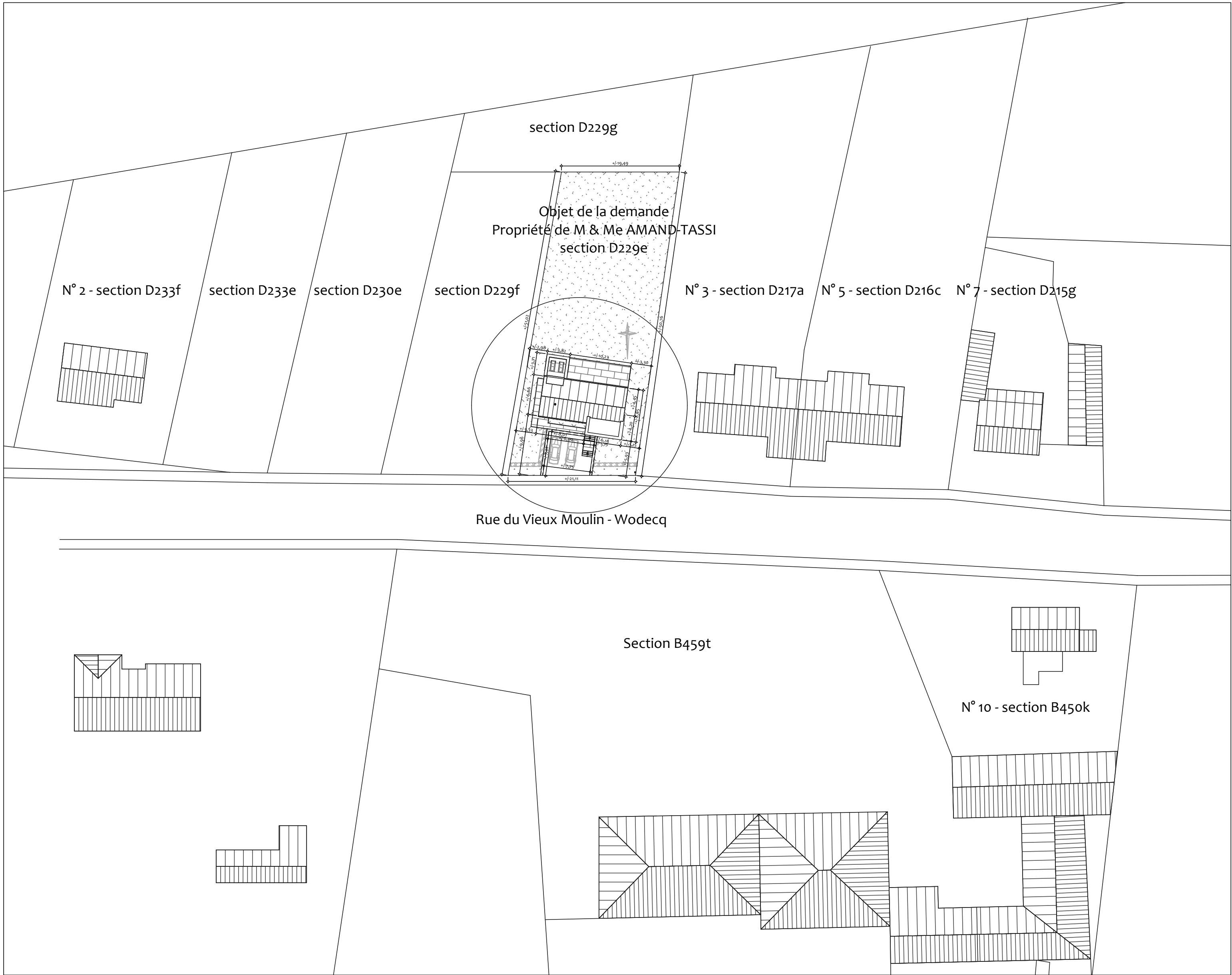

Situation (sur la base projetée)

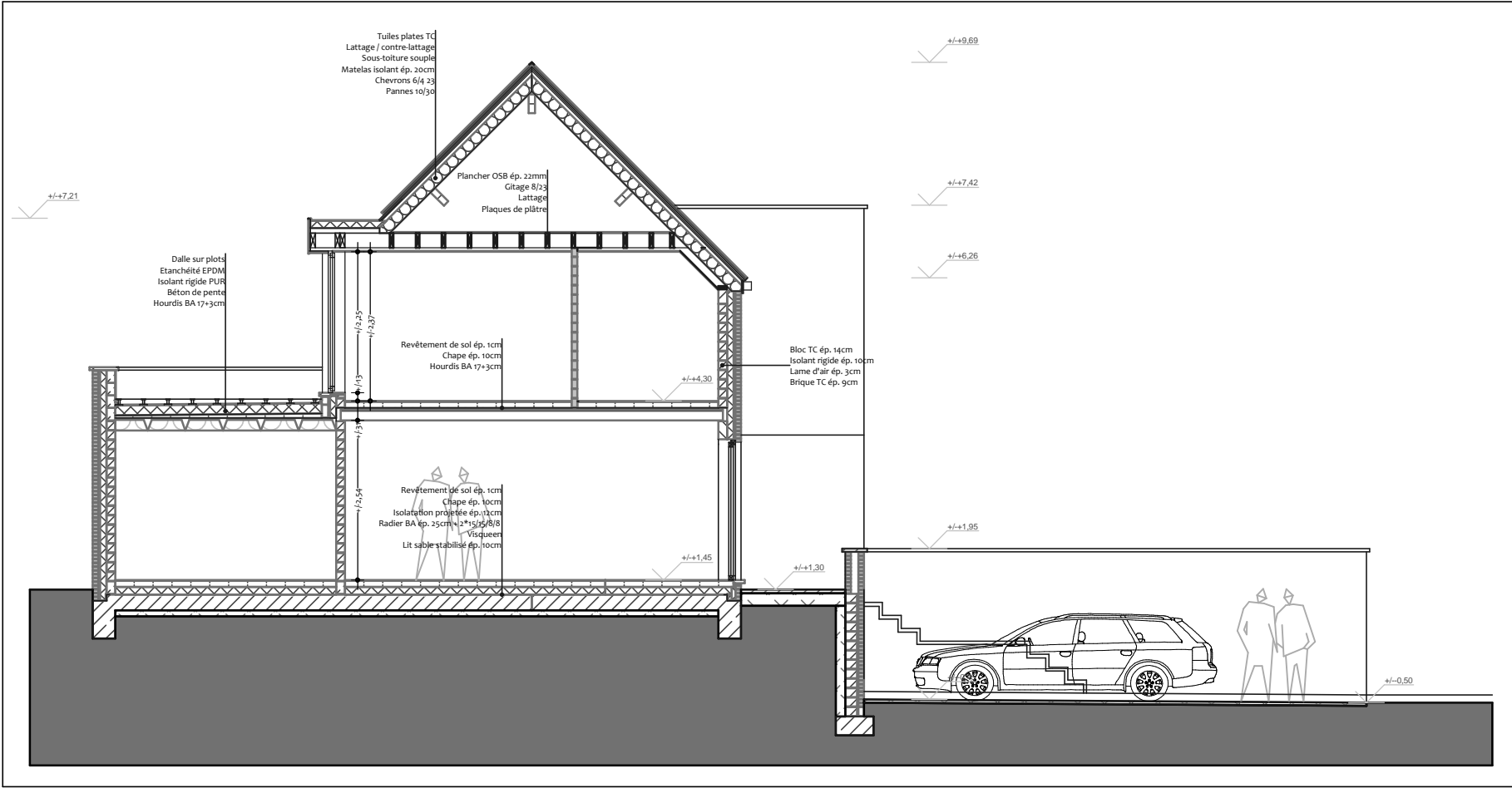

Coupe profil CC - projeté

<div>Bureau d'Architectes</div> <div>EMATONE sprl</div> <div>www.ematone.be</div> <div>Rue de la Grosse Pomme, 1 bo - 7890 Mors Tél : 065/67.86.34 E-mail : info@estievenart.be</div>																																
MAITRE D'OUVRAGE		M & Me AMAND - TASSI Rue des Aubépines, 1 - 7850 MARCQ																														
DESIGNATION DE L'OUVRAGE		Construction d'une habitation unifamiliale																														
ADRESSE DU CHANTIER		Rue du Vieux Moulin - 7890 Ellezelles																														
SECTION CADASTRALE		LOT 2 - section D229e																														
<table><tr><th>Plan 1/3</th><th colspan="2">Situation existante &amp; projetée</th></tr><tr><td>1 RELEVÉ</td><td>Implantations</td><td>1/100ème</td></tr><tr><td>2 ESQUISSE</td><td></td><td></td></tr><tr><td>3 AVANT-PROJET</td><td>Coupes profils existantes AA, BB, DD</td><td>1/100ème</td></tr><tr><td>4 PERMIS DE BATIR</td><td></td><td></td></tr><tr><td>5 PLAN DE PRINCIPE</td><td>Coupes profils projetées AA, BB, CC</td><td>1/100ème</td></tr><tr><td>6 PROJET D'EXECUTION</td><td></td><td></td></tr><tr><td>7 DETAILS</td><td>Situation</td><td>1/500ème</td></tr><tr><td>8 TECHNIQUES SPECIALES</td><td></td><td></td></tr></table>			Plan 1/3	Situation existante & projetée		1 RELEVÉ	Implantations	1/100ème	2 ESQUISSE			3 AVANT-PROJET	Coupes profils existantes AA, BB, DD	1/100ème	4 PERMIS DE BATIR			5 PLAN DE PRINCIPE	Coupes profils projetées AA, BB, CC	1/100ème	6 PROJET D'EXECUTION			7 DETAILS	Situation	1/500ème	8 TECHNIQUES SPECIALES					
Plan 1/3	Situation existante & projetée																															
1 RELEVÉ	Implantations	1/100ème																														
2 ESQUISSE																																
3 AVANT-PROJET	Coupes profils existantes AA, BB, DD	1/100ème																														
4 PERMIS DE BATIR																																
5 PLAN DE PRINCIPE	Coupes profils projetées AA, BB, CC	1/100ème																														
6 PROJET D'EXECUTION																																
7 DETAILS	Situation	1/500ème																														
8 TECHNIQUES SPECIALES																																
<table><tr><td colspan="2">A B C D E F G H I J K L M N O P Q R S T U V W X Y Z</td></tr><tr><td colspan="2">DOSSIER n° : 16-17</td></tr><tr><td colspan="2">Gestionnaire du dossier, le 11/12/2017</td></tr><tr><td colspan="2">ESTIEVENART Emmanuel</td></tr><tr><td colspan="2">Cofit : 147349390</td></tr><tr><td colspan="2">E-mail : emmanuel@estievenart.be</td></tr><tr><td colspan="2">Destiné par : EE</td></tr></table>			A B C D E F G H I J K L M N O P Q R S T U V W X Y Z		DOSSIER n° : 16-17		Gestionnaire du dossier, le 11/12/2017		ESTIEVENART Emmanuel		Cofit : 147349390		E-mail : emmanuel@estievenart.be		Destiné par : EE																	
A B C D E F G H I J K L M N O P Q R S T U V W X Y Z																																
DOSSIER n° : 16-17																																
Gestionnaire du dossier, le 11/12/2017																																
ESTIEVENART Emmanuel																																
Cofit : 147349390																																
E-mail : emmanuel@estievenart.be																																
Destiné par : EE																																
<table><tr><td colspan="2">POUR APPROBATION</td><td>Responsable PEB,</td></tr><tr><td colspan="2">Le Maître d'Ouvrage</td><td></td></tr><tr><td colspan="2">Pour la EMATONE sprl</td><td></td></tr><tr><td colspan="2">ESTIEVENART Emmanuel</td><td></td></tr><tr><td colspan="2">Architecte - Garant</td><td></td></tr><tr><td colspan="2">Ingénieur Conseil,</td><td></td></tr><tr><td colspan="2">ESTIEVENART Toni</td><td></td></tr><tr><td colspan="2">Architecte - Garant</td><td></td></tr><tr><td colspan="2">Accepté par l'Entrepreneur,</td><td></td></tr><tr><td colspan="3">Inscrits à l'Ordre des Architectes de la Province de Hainaut</td></tr></table>			POUR APPROBATION		Responsable PEB,	Le Maître d'Ouvrage			Pour la EMATONE sprl			ESTIEVENART Emmanuel			Architecte - Garant			Ingénieur Conseil,			ESTIEVENART Toni			Architecte - Garant			Accepté par l'Entrepreneur,			Inscrits à l'Ordre des Architectes de la Province de Hainaut		
POUR APPROBATION		Responsable PEB,																														
Le Maître d'Ouvrage																																
Pour la EMATONE sprl																																
ESTIEVENART Emmanuel																																
Architecte - Garant																																
Ingénieur Conseil,																																
ESTIEVENART Toni																																
Architecte - Garant																																
Accepté par l'Entrepreneur,																																
Inscrits à l'Ordre des Architectes de la Province de Hainaut																																